ОТРАЖЕНИЕ ДЕЯТЕЛЬНОСТИ БИБЛИОТЕК НА СТРАНИЦАХ ПЕДАГОГИЧЕСКОГО ЖУРНАЛА «ОБРАЗОВАНИЕ» (1892 — 1909г.). ПО МАТЕРИАЛАМ ИЗДАНИЙ, ХРАНЯЩИХСЯ В РЕДКОЙ ЧАСТИ ФОНДА ЗНБ ВГУ

Ирина Владимировна Подкопаева,
вед. библиограф отдела редких книг

ОБРАЗОВАНІЕ,

ПЕДАГОГИЧЕСКІЙ И НАУЧНО-ПОПУЛЯРНЫЙ

ЖУРНАЛЪ,

посвященный вопросамъ женскаго и мужскаго воспитанія и обученія.

№ 12.

ДЕКАБРЬ.

1892.

С.-ПЕТЕРБУРГЪ.

Типографія Училища Глухонѣмыхъ. Гороховая, 18.

Образованіе

Журналъ

Педагогическій,

Литературный

Научно-Популярный

1902

ЖУРНАЛЪ

Р 50
906
Р 206
906
№ 1

XV. 1906.

Образованіе.

ЖУРНАЛЪ

Литературный

и

общественно-политическій.

№ 1.

С.-ПЕТЕРБУРГЪ.
Типо-литографія Б. М. Вольфа. Разъѣзжая, 15.
1906.

Василий Дмитриевич Сиповский (1844-1895)

Пётр Фёдорович Каптерев (1849-1922)

Читальный зал Публичной библиотеки. СПб. Начало XX в.

Школьная библиотека

Народная библиотека-читальня

Книжный магазин Агафонова в Воронеже

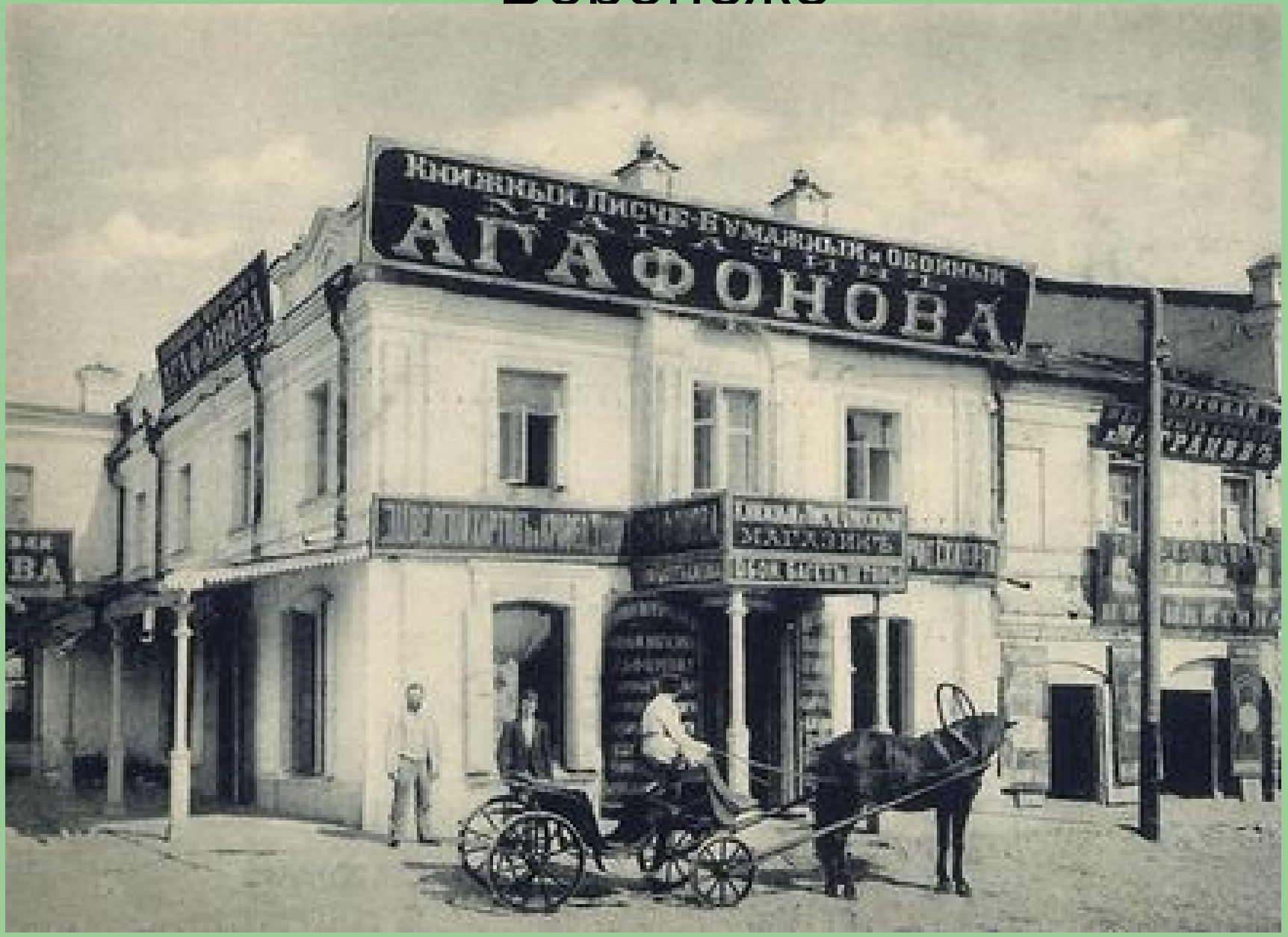

СПАСИБО ЗА ВНИМАНИЕ!